SISTEMA DE SEGUIMIENTO Y EVALUACIÓN



FASE IV. DISEÑO DEL SISTEMA DE SEGUIMIENTO Y EVALUACIÓN.

ENTREGABLE 1. Protocolo del sistema de seguimiento y
evaluación del Plan de Acción de la Agenda Urbana de Gandia
2030

Índice de contenidos

1. DISEÑO DEL SISTEMA DE GOBERNANZA, SEGUIMIENTO Y EVALUACIÓN	3
1.1. SISTEMA DE GOBERNANZA, SEGUIMIENTO Y EVALUACIÓN DE LA AGENDA URBANA DE GANDIA 2030	3
1.2. INDICADORES DE SEGUIMIENTO Y EVALUACIÓN	6
Indicadores Eje estratégico 1. Territorio, paisaje y biodiversidad	8
Indicadores Eje estratégico 2. Modelo de ciudad	11
Indicadores Eje estratégico 3. Cambio Climático	17
Indicadores Eje estratégico 4. Gestión Sostenible y Economía Circular	19
Indicadores Eje estratégico 5. Movilidad Sostenible	22
Indicadores Eje estratégico 6. Cohesión social	25
Indicadores Eje estratégico 7. Economía Urbana	29
Indicadores Eje estratégico 8. Acceso a la vivienda	31
Indicadores Eje estratégico 9. Liderar y fomentar la innovación digital	33
Indicadores Eje estratégico 10. Mejorar los Instrumentos de Intervención y la Gobernanza	34

1. DISEÑO DEL SISTEMA DE GOBERNANZA, SEGUIMIENTO Y EVALUACIÓN

1.1. SISTEMA DE GOBERNANZA, SEGUIMIENTO Y EVALUACIÓN DE LA AGENDA URBANA DE GANDIA 2030

El óptimo desarrollo y la consecución de los objetivos definidos en la Agenda Urbana de Gandia requiere del diseño de un sistema y una estructura de gobernanza, seguimiento y control a efectos de asegurar la máxima implicación de todas las áreas y departamentos de la entidad local y que permita además la participación de la ciudadanía con el objeto de hacerlos partícipes en el proceso de revisión de Plan.

La Agenda Urbana de Gandia 2030 es el instrumento clave para impulsar la implementación de estructuras de trabajo coordinadas y procedimientos para la toma de decisiones, la responsabilidad compartida y el seguimiento del Plan de Acción Gandia 2030, también denominado EDIL- Estrategia de Desarrollo Urbano Sostenible.

1.1.1 Objetivo

A los efectos de contribuir a su impulso, desarrollo y avance se crea el Sistema de Gobernanza, seguimiento y evaluación de la Agenda Urbana Gandia 2030, como mecanismo de propuesta, deliberación, decisión y seguimiento de la Agenda Urbana y de los planes y proyectos que de esta se deriven.

1.1.2 Estructura organizativa y funciones del Sistema de gobernanza, seguimiento y evaluación de la AUG 2030

Para dar cumplimiento a este objetivo se configura un modelo de gobernanza con tres niveles de decisión: política, técnica y consultiva.

Su función principal es la de servir de instrumento de coordinación para el impulso y desarrollo del Plan de Acción Local y de los proyectos estratégicos que contribuyen a los objetivos de la Agenda Urbana Española.

Figura 1. Sistema de Gobernanza, Seguimiento y Evaluación de la Agenda Urbana de Gandia 2030

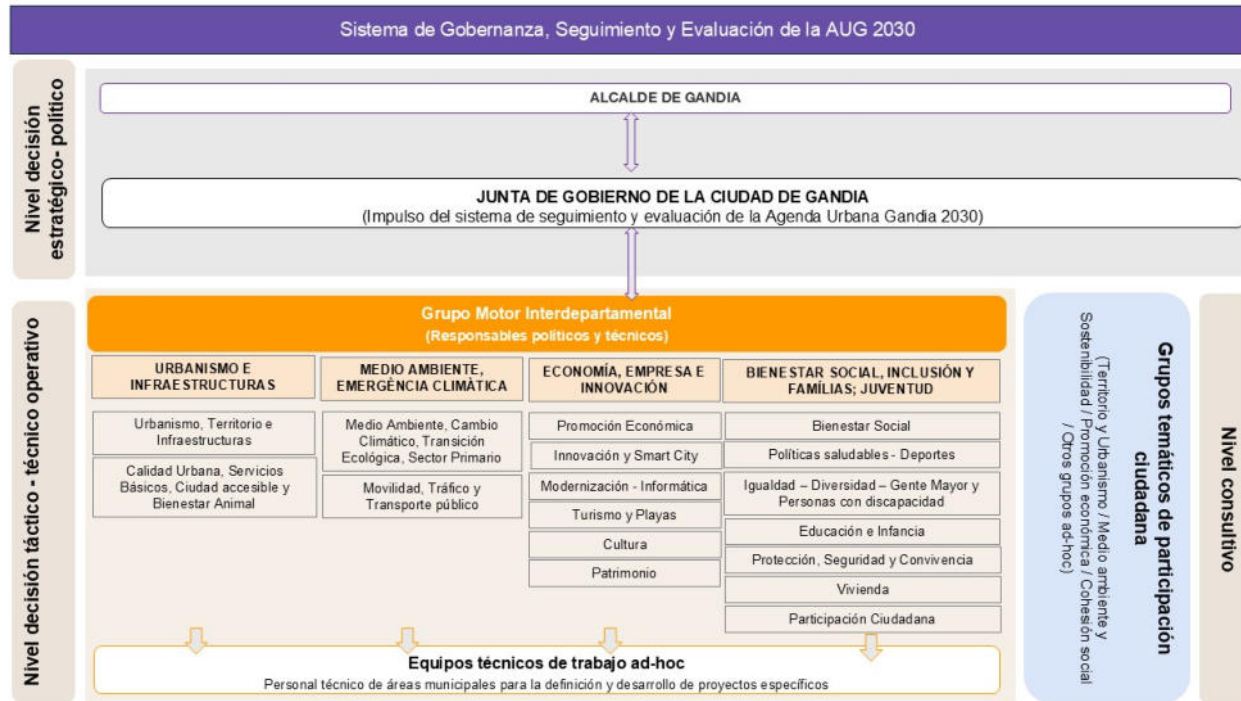

a- Nivel de decisión política

El Sistema de Gobernanza, seguimiento y evaluación de la Agenda Urbana Gandia 2030 está liderado por el Alcalde de Gandia. El primer nivel de decisión política está conformado por la Junta de Gobierno de la Ciudad de Gandia.

El nivel de decisión política del Sistema de Gobernanza, seguimiento y evaluación de la Agenda Urbana Gandia 2030 ejerce las siguientes funciones:

- Establecer metas alineadas con la misión y visión de la AUE y AUG 2030.
- Analizar el entorno, identificando riesgos y áreas críticas que requieren atención estratégica.
- Diagnosticar tendencias y factores socioeconómicos o políticos que puedan influir en las decisiones estratégicas.
- Impulsar estudios / proyectos ante necesidades específicas del entorno.
- Proponer iniciativas y proyectos clave para cumplir con los objetivos establecidos.
- Aprobar propuestas de proyectos.
- Velar por la consecución de los objetivos estratégicos definidos en el Plan de Acción de la Agenda Urbana 2030.
- Cualquier otra función análoga que pudiera ser necesaria para la finalidad propuesta.

b- Nivel de decisión técnica

El Sistema de Gobernanza, seguimiento y evaluación de la AUG 2030, se apoya en estructuras de trabajo que operan en el nivel técnico y se configuran como Grupos motor para la ejecución de los proyectos y actuaciones concretas.

A este nivel, se crea el Grupo motor interdepartamental de la AUG 2030 para el seguimiento de la Agenda Urbana Gandia 2030. Este grupo, de carácter

multidisciplinar y operacional, está formado por responsables políticos y personal técnico de los ámbitos y sub-ámbitos implicados:

- Urbanismo e Infraestructuras:
 - Urbanismo, Territorio e Infraestructuras.
 - Calidad urbana, Servicios básicos, Ciudad accesible y Bienestar animal.
- Medioambiente, Emergencia climática:
 - Medio Ambiente.
 - Cambio Climático y Transición Ecológica.
 - Sector Primario.
 - Movilidad, Tráfico y Transporte público.
- Economía, Empresa e Innovación:
 - Promoción Económica.
 - Innovación y Smart City.
 - Modernización - Informática
 - Turismo y Playas
 - Cultura
 - Patrimonio
- Bienestar social, Inclusión y Familias; Juventud:
 - Bienestar Social
 - Políticas saludables
 - Deportes
 - Igualdad, Diversidad, Gente mayor y Personas con discapacidad
 - Educación e Infancia
 - Protección, Seguridad y Convivencia
 - Vivienda
 - Participación Ciudadana

El Grupo Motor Interdepartamental ejerce, entre otras, las siguientes funciones:

- Identificar, analizar y realizar el seguimiento de problemáticas específicas en los ámbitos de intervención.
- Impulsar propuestas de proyectos de interés para la ciudad en el marco de la AUE y AUG 2030.
- Integrar en sus respectivos departamentos y servicios los principios de la Agenda Urbana.
- Garantizar los flujos de información y la gestión operativa necesaria para la definición y desarrollo de planes, proyectos y actuaciones.
- Articular mecanismos de participación ciudadana para integrar a la sociedad civil en el proceso de revisión del plan.
- Desarrollar y ejecutar, en el ámbito de su competencia, los distintos proyectos aprobados en la Comisión Estratégica.

- Velar por la correcta elaboración y ejecución del Plan de Acción de la Agenda Urbana Gandia 2030.
- Realizar el seguimiento y evaluación periódica del plan y garantizar el cumplimiento de indicadores.
- Coordinar las estructuras de trabajo específicas -ad hoc- creadas para la elaboración de propuestas de proyecto y/o estudios específicos.
- Cualquier otra función de la misma naturaleza para la consecución de las finalidades previstas.

c- Nivel consultivo

En el nivel consultivo, el Sistema de Gobernanza, seguimiento y evaluación de la Agenda Urbana Gandia 2030 se organiza en Grupos temáticos de participación ciudadana para favorecer la coordinación horizontal. Esta función se considera un principio clave, dando continuidad a los agentes y colectivos implicados en el proceso de diseño, de manera que permitan sistemas de colaboración más estables en las fases de ideación, implementación y evaluación.

Los Grupos temáticos están formados por grupos de interés e impacto en el desarrollo y seguimiento de los resultados de la implementación de la Agenda Urbana Gandia 2030. Se configurarán ad-hoc, a partir de representantes del sector empresarial, agentes sociales, el tejido asociativo local y asociaciones de colectivos específicos, asociaciones vecinales y ciudadanía, entre otros.

Estos grupos de trabajo se articulan en torno a los siguientes ámbitos de trabajo correlacionados con los 10 Objetivos Estratégicos de la Agenda Urbana Española:

- Grupo temático 1 Territorio y Urbanismo
- Grupo temático 2. Medio ambiente y Sostenibilidad
- Grupo temático 3. Promoción económica, Turismo y Digitalización
- Grupo temático 4. Cohesión social
- Otros grupos temáticos ad-hoc

Su cometido es el de analizar periódicamente las debilidades y fortalezas del municipio y revisión de objetivos, así como participar en la generación de ideas e identificación de actuaciones concretas para alcanzar los objetivos de la Agenda Urbana de Gandia 2030.

1.2. INDICADORES DE SEGUIMIENTO Y EVALUACIÓN

En cuanto a la evaluación, se prevé realizar una evaluación continua que permita valorar la evolución y consecución de objetivos del Plan de Acción de la Agenda Urbana Gandia 2030 y detectar de forma temprana posibles desviaciones.

Dado el carácter del Plan, se prevé una revisión bianual del mismo con el objeto de valorar el grado de consecución de los objetivos que se prevé e incorporar nuevas prioridades, actuaciones e inversiones.

El conjunto de indicadores propuestos para el seguimiento y evaluación de la Agenda Urbana de Gandia 2030 (AUG 2030), tiene como objeto fundamental valorar la adaptación del Plan de Acción AUG 2030, objetivos y prioridades a la realidad del contexto local, permitiendo determinar el grado de mejora alcanzado con las medidas y acciones programadas.

El sistema de indicadores de la Agenda Urbana de Gandia 2030 (AUG) diseñado ha buscado la máxima compatibilidad y coordinación con los indicadores utilizados en

las distintas estrategias urbanas de Gandia, sus instrumentos de planificación y proyectos en curso en cada uno de los ámbitos temáticos vinculados. De manera particular, se ha atendido a los indicadores establecidos en el marco de las Estrategias de Desarrollo Urbano Sostenible (Estrategias DUSI) del periodo 2014-2020; así como con otros compromisos asumidos por la Entidades Local en el marco de iniciativas como, por ejemplo, en materia de economía baja en carbono (Pacto de los Alcaldes _ Plan de Acción para el Clima y la Energía Sostenible), en materia de movilidad sostenible o en materia social y de igualdad de oportunidades, entre otros. También se encuentran adaptados y vinculados al conjunto de indicadores de la AUG 2030 los establecidos por Naciones Unidas para evaluar el cumplimiento del Objetivo de Desarrollo Sostenible (ODS) número 11: “Lograr que las ciudades y los asentamientos humanos sean inclusivos, seguros, resilientes y sostenibles”.

Hay que señalar también que se distinguen dos tipologías de indicadores:

- **Cualitativos**, aquellos que permiten identificar las medidas y actuaciones que se han llevado a cabo, o se tiene previsto desarrollar en los próximos años en la materia correspondiente;
- **Cuantitativos**, datos objetivos (superficie, presupuesto, etc.), calculados o estimados a partir de información cuantitativa disponible.

Se recomienda la actualización anual del sistema de indicadores por parte del equipo de seguimiento y evaluación de la AUG 2030.

A continuación, se detallan los indicadores propuestos para cada uno de los Ejes Estratégicos de la Agenda Urbana de Gandia (AUG).

Indicadores Eje estratégico 1. Territorio, paisaje y biodiversidad

Nº	OBJETIVO ESPECÍFICO AUE	INDICADOR	UNIDAD DE MEDIDA	DATO	ÚLTIMO AÑO DISPONIBLE	TENDENCIA RECIENTE	TENDENCIA DESEADA	FUENTE	ODS
CUANTITATIVOS									
1		Superficie de cobertura artificial (edificación, zona verde artificial y arbolado urbano, lámina de agua artificial, vial, aparcamiento o zona peatonal sin vegetación, otras construcciones, suelo no edificado y zonas de extracción y vertido) respecto a la superficie total de Gandia	%	16,3	2021	-	DESCENDENTE	Sistema de Información sobre Ocupación del Suelo de España (SIOSE) del Instituto Geográfico Nacional (IGN) y Sistema de Información Urbana (SIU) del Ministerio de Fomento	ODS 2 (2.4.) ODS 6 (6.6.) ODS 11 (11.4. y 11.a) ODS 14 (14.1., 14.2. y 14.5) ODS 15 (15.1, 15.2, 15.3, 15.4, 15.5, 15.9, 15.a y 15.b)
2		Superficie de cultivos respecto a la superficie total de Gandia	%	30,8	2021	-	ASCENDENTE		
3		Superficie de zona forestal y dehesas (%)	%	46,2	2021	-	ASCENDENTE		
4		Superficie municipal destinada a explotaciones agrarias y forestales (%)	%	0	2021	-	ASCENDENTE		
5		Superficie municipal destinada a explotaciones agrarias y forestales respecto al suelo urbano y urbanizable delimitado de la ciudad	%	0,02	2021	-	ASCENDENTE		
6		Superficie de suelo no urbanizable	%	78,5	2021	-	ASCENDENTE		
7		Superficie verde por cada 1.000 habitantes	ha. por cada 1.000 habitantes	1,8	2021	-	ASCENDENTE		
8	1.2.	Presupuesto de las actuaciones de mejora y/o conservación del patrimonio natural y cultural, incluyendo aquellas encaminadas a la mejora de la conexión urbana-rural	€	-	-	-	ASCENDENTE	Ajuntament Gandia	

Nº	OBJETIVO ESPECÍFICO AUE	INDICADOR	UNIDAD DE MEDIDA	DATO	ÚLTIMO AÑO DISPONIBLE	TENDENCIA RECIENTE	TENDENCIA DESEADA	FUENTE	ODS
9	1.2.	Superficie de edificios o lugares pertenecientes al patrimonio cultural rehabilitados o mejorados	m2	-	-	-	ASCENDENTE	Ajuntament Gandia	
10	1.3.	Superficie de suelo destinado a infraestructuras verdes urbanas sobre las que se van a realizar actuaciones de recuperación, mejora, e interconexión para su funcionamiento en red	m2	-	-	-	ASCENDENTE	Ajuntament Gandia	
11		Superficie protegida total (ZEPA, LIC, ZEC, PNM, ZH, PPr, Mcr y Cv)	ha.	1.851,5	2022	-	ASCENDENTE	Portal ARGOS-GVA	
12		Porcentaje de espacio natural con algún tipo de protección frente al total de la superficie municipal	%	30,44%	2022	-	ASCENDENTE	Portal ARGOS-GVA	
13		Nº de playas con bandera azul	Nº de playas	2	2022	ASCENDENTE	ASCENDENTE	Portal estadístico GVA	
14		% de playas con bandera azul respecto al total de playas de Gandia	%	66,60%	2022	ASCENDENTE	ASCENDENTE	Portal estadístico GVA	
CUALITATIVOS									
15	1.1.	Incorporación en los instrumentos de ordenación territorial y urbanística criterios para asegurar el uso racional del suelo que atienda al principio de desarrollo sostenible	Si / No	Si	PGOU GANDIA (1998) + Introducción modificaciones posteriores (2009)			Ajuntament Gandia	ODS 2 (2.4.) ODS 6 (6.6.) ODS 11 (11.4. y 11.a) ODS 14 (14.1., 14.2. y 14.5)
16	1.2.	Existencia de un Plan de gestión municipal del patrimonio natural y cultural, o instrumento equivalente, para asegurar su adecuada conservación y puesta en valor	Si / No	Si	Plan Estratégico de Patrimonio y Arqueología / Catálogo de bienes y espacios protegidos			Ajuntament Gandia	ODS 15 (15.1, 15.2, 15.3, 15.4, 15.5, 15.9, 15.a y 15.b)

Nº	OBJETIVO ESPECÍFICO AUE	INDICADOR	UNIDAD DE MEDIDA	DATO	ÚLTIMO AÑO DISPONIBLE	TENDENCIA RECIENTE	TENDENCIA DESEADA	FUENTE	ODS
17	1.3.	Existencia de una planificación del desarrollo en red y de la conectividad de las infraestructuras verdes y azules con el contexto natural	Si / No	No				Ajuntament Gandia	

Indicadores Eje estratégico 2. Modelo de ciudad

Nº	OBJETIVO ESPECÍFICO AUE	INDICADOR	UNIDAD DE MEDIDA	DATO	ÚLTIMO AÑO DISPONIBLE	TENDENCIA RECIENTE	TENDENCIA DESEADA	FUENTE	ODS
CUANTITATIVOS									
1		Densidad de población en suelo urbano: Número total de habitantes / Suelo urbano total	Hab / ha.	85,83	2021	ASCENDENTE	ESTABLE	Visor GVA Capa Planeamiento Urbanístico	ODS 1 (1.4) ODS 4 (4.2.) ODS 11 (11.1., 11.3. y 11.7.)
2		Suelo urbano discontinuo: Suelo urbano disperso más allá del casco urbano / Suelo urbano total	%	22,2	2021	-	DESCENDENTE	Stma. de Información sobre Ocupación del Suelo (SIOSE) del IGN y Sistema de Información Urbana (SIU) del Ministerio de Fomento.	
3		Densidad de vivienda. Nº de viviendas por hectárea, considerando solamente la superficie de suelo correspondiente a la ciudad consolidada	viv/ha	69,7	2011	-	ESTABLE	Sistema de Información Urbana (SIU) del Ministerio de Fomento e INE.	
4		Compacidad urbana. Relación entre el espacio utilizable de los edificios (volumen) y el espacio ocupado por la superficie urbana (área): Superficie construida de las parcelas catastrales de Gandia / Suelo urbano total	m ² t/m ² s	1,22	2021	-	ESTABLE / DESCENDENTE	Cartografía Catastral de Urbana de la Dirección General del Catastro y el Sistema de Información Urbana (SIU) del Ministerio de Fomento.	
5		Compacidad residencial. Superficie construida de las parcelas catastrales de uso residencial de Gandia / Suelo urbano total	m ² t/m ² s	0,81	2021	-	ESTABLE		
6		Compacidad residencial. Superficie construida de las parcelas catastrales de uso residencial de Gandia / Superficie construida de las parcelas catastrales de Gandia.	%	66,2	2021	-	ESTABLE		
7		Parques y equipamientos de zonas verdes	m ² por habitante	n.d.	-	-	ASCENDENTE	Ajuntament de Gandia	

Nº	OBJETIVO ESPECÍFICO AUE	INDICADOR	UNIDAD DE MEDIDA	DATO	ÚLTIMO AÑO DISPONIBLE	TENDENCIA RECIENTE	TENDENCIA DESEADA	FUENTE	ODS
8		Espacios públicos: Porcentaje de calles peatonales sobre la longitud y el área total de las calles y vías de la ciudad (red de viales general de Gandia)	%	1,19%	2021		ASCENDENTE	PMUS y Base Cartográfica CV05 (GVA)	
9		Densidad de vivienda prevista en las áreas de suelo de desarrollo: Número de viviendas previstas en planeamiento de las áreas de desarrollo de uso residencial (ADR) de Gandia / Superficie en hectáreas de dichos ámbito	viv./ha	23,9	2021	-	ASCENDENTE	Sistema de Información Urbana (SIU) del Ministerio de Fomento.	
10		Áreas de suelo de desarrollo: Superficie de las áreas de desarrollo / Superficie de suelo urbano consolidado	%	31	2021	-	-		
11		Suelo urbanizable delimitado: Superficie de suelo urbanizable delimitado / Superficie de suelo urbano consolidado	%	28,7	2021	-	-		
12		Superficie de suelo previsto para uso residencial: Superficie de las áreas de suelo de desarrollo residenciales / Superficie del suelo urbano consolidado de todo el término municipal,	%	28,7	2021	-	-		
13		Superficie de suelo previsto para actividades económicas: Superficie de las áreas de suelo de desarrollo de actividades económicas / Superficie del suelo urbano consolidado	%	6	2021	-	-		
14		Antigüedad del parque edificatorio. % del parque edificatorio anterior al año 2000	%	71,8	2021	-	-		Atlas Digital de las Áreas Urbanas y Dirección General de Catastro.

Nº	OBJETIVO ESPECÍFICO AUE	INDICADOR	UNIDAD DE MEDIDA	DATO	ÚLTIMO AÑO DISPONIBLE	TENDENCIA RECIENTE	TENDENCIA DESEADA	FUENTE	ODS
15		Calidad del silencio (Día): Número de personas expuestas a más de 65 db durante el día / Población total de Gandía	%	25,4%	2018	-	DESCENDENTE	Mapa Acústico Municipal	
16		Calidad del silencio (Día): Número de personas expuestas a más de 65 db durante la noche / Población total de Gandía	%	0,9%	2018	-	DESCENDENTE	Mapa Acústico Municipal	
17		Tipología de vivienda: Número de viviendas plurifamiliares / Número de viviendas totales	%	-	-	-	ASCENDENTE	Atlas Digital de las Áreas Urbanas y el Instituto Nacional de Estadística (INE).	
18		Variación del número de hogares 2001 - 2011	%	37,5%	2011	-	-		
19		Crecimiento del parque de vivienda 2001 - 2011	%	9,7%	2011	-	-		
20		Vivienda secundaria	%	36,5%	2011	-	-		
21		Viviendas previstas en áreas de desarrollo respecto al parque de vivienda	%	9,8				Sistema de Información Urbana (SIU) del Ministerio de Fomento.	
22	2.1.	Porcentaje de población próxima a los principales servicios básicos educativos. Habitantes que viven cerca de un centro educativo (a menos de 300 m. de distancia para educación infantil y primaria y a menos de 500 m. para secundaria) / N° total de habitantes X 100	%	n.d.	-	-	ASCENDENTE	Ajuntament de Gandia	
23	2.1.	Porcentaje de población próxima a los principales servicios básicos sanitarios. Habitantes que viven cerca de un centro sanitario (a menos de 500 m. de distancia para centros de salud y a menos de 1000 m. para hospitales) / N° total de habitantes X 100	%	n.d.	-	-	ASCENDENTE	Ajuntament de Gandia	

Nº	OBJETIVO ESPECÍFICO AUE	INDICADOR	UNIDAD DE MEDIDA	DATO	ÚLTIMO AÑO DISPONIBLE	TENDENCIA RECIENTE	TENDENCIA DESEADA	FUENTE	ODS
24	2.1.	Porcentaje de población próxima a los principales servicios básicos deportivos. Habitantes que viven cerca de un equipamiento deportivo de uso público (a menos de 500 m. de distancia) / Nº total de habitantes X 100	%	n.d.	-	-	ASCENDENTE	Ajuntament de Gandia	
25	2.1.	Porcentaje de población próxima a los principales servicios básicos culturales. Habitantes que viven cerca de un centro cultural (a menos de 500 m. de distancia de bibliotecas públicas, museos y otros centros culturales) / Nº total de habitantes X 100	%	n.d.	-	-	ASCENDENTE	Ajuntament de Gandia	
26	2.1.	Superficie de edificios públicos e instalaciones municipales sobre la que se han realizado actuaciones de mejora de la calidad y adecuación a la demanda existente	m2	n.d.	-	-	ASCENDENTE	Ajuntament de Gandia	
27	2.2.	Superficie de suelo urbano sobre la que se han realizado actuaciones de mejora y readecuación de los usos, para favorecer la proximidad y la diversidad de usos en la ciudad	m2	n.d.	-	-	ASCENDENTE	Ajuntament de Gandia	
28	2.3.	Superficie de suelo destinado a espacios públicos urbanizados sobre la que se han realizado actuaciones de mejora de la accesibilidad y eliminación de barreras arquitectónicas	m2	n.d.	-	-	ASCENDENTE	Ajuntament de Gandia	
29	2.3.	Superficie de suelo destinado a espacios públicos sobre la que se han realizado actuaciones para la reducción del ruido y mejorar el confort acústico	m2	n.d.	-	-	ASCENDENTE	Ajuntament de Gandia	

Nº	OBJETIVO ESPECÍFICO AUE	INDICADOR	UNIDAD DE MEDIDA	DATO	ÚLTIMO AÑO DISPONIBLE	TENDENCIA RECIENTE	TENDENCIA DESEADA	FUENTE	ODS
30	2.4.	Porcentaje de población próxima a zonas verdes urbanas o áreas de esparcimiento: Habitantes que viven cerca de una zona urbana (a menos de 300 m. de distancia para áreas inferiores a 1.000 m ² , a menos de 500 m. para áreas inferiores a 5.000 m ² y a menos de 900 m. para áreas inferiores a 1 ha) / Nº total de habitantes X 100	%	n.d.	-	-	ASCENDENTE	Ajuntament de Gandia	
31	2.4.	Superficie de suelo urbano sujeta a actuaciones de recuperación, rehabilitación o mejora	ha.	n.d.	-	-	ASCENDENTE	Ajuntament de Gandia	
32	2.5.	Presupuesto de las actuaciones de regeneración urbana previstas en barrios vulnerables desde el punto de vista social, económico o ambiental	€	n.d.	-	-	ASCENDENTE	Ajuntament de Gandia	
33	2.5.	Presupuesto de las actuaciones en materia de rehabilitación urbana acogidas planes públicos de vivienda	€	n.d.	-	-	ASCENDENTE	Ajuntament de Gandia	
34	2.6.	Superficie de edificios sujetos a actuaciones de rehabilitación	m ²	n.d.	-	-	ASCENDENTE	Ajuntament de Gandia	
35	2.6.	Número de viviendas sujetas a actuaciones de rehabilitación	nº	n.d.	-	-	ASCENDENTE	Ajuntament de Gandia	
36		Número de zonas acústicamente saturadas	nº	1	-	-	DESCENDENTE	Ajuntament de Gandia	
CUALITATIVOS									
37	2.1.	Incorporación en los instrumentos de ordenación de criterios que mejoren la compacidad y el equilibrio urbano en la ciudad consolidada y en los nuevos desarrollos	Si / No	-				Ajuntament de Gandia	ODS 1 (1.4) ODS 4 (4.2.) ODS 11

Nº	OBJETIVO ESPECÍFICO AUE	INDICADOR	UNIDAD DE MEDIDA	DATO	ÚLTIMO AÑO DISPONIBLE	TENDENCIA RECIENTE	TENDENCIA DESEADA	FUENTE	ODS
38	2.2.	Incorporación en los instrumentos de ordenación criterios que mejoren la complejidad funcional y la mezcla de usos en la ciudad consolidada y en los nuevos desarrollos	Si / No	-				Ajuntament de Gandia	(11.1, 11.3. y 11.7.)
39	2.3.	Plan de mejora del espacio público, que identifique los problemas y programe actuaciones para garantizar la accesibilidad universal	Si / No	No				Ajuntament de Gandia	
40	2.3.	Plan de mejora del espacio público, que identifique los problemas y programe actuaciones para garantizar la reducción del ruido	Si / No	Si Plan acústico de Gandia	2018			Ajuntament de Gandia	
41	2.4.	Planes de mejora de la calidad del medio ambiente urbano orientados a la mejora de las zonas verdes urbanas y a la reducción de la contaminación	Si / No	No				Ajuntament de Gandia	
42	2.5.	Plan de regeneración urbana de barrios, que incorpore actuaciones de mejora social, económica y ambiental	Si / No	Si ARRU Beniopa - Plaza Elíptica ARRU Raval ARRU Corea	2021			Ajuntament de Gandia	
43	2.6.	Plan de rehabilitación de los edificios	Si / No	Si ARRU Beniopa - Plaza Elíptica ARRU Raval ARRU Corea	2021			Ajuntament de Gandia	

Indicadores Eje estratégico 3. Cambio Climático

Nº	OBJETIVO ESPECÍFICO AUE	INDICADOR	UNIDAD DE MEDIDA	DATO	ÚLTIMO AÑO DISPONIBLE	TENDENCIA RECIENTE	TENDENCIA DESEADA	FUENTE	ODS
CUANTITATIVOS									
1	3.1.	Superficie de suelo urbano en la que se prevé realizar actuaciones de mejora o prevención de riesgos naturales (incendio, inundación, lluvias torrenciales, deslizamiento de tierras, sequía, riesgo sísmico, etc.)	m2	-	-	-	ASCENDENTE	Ajuntament de Gandia	ODS 1 (1.5.) ODS 3 (3.9) ODS 7 (7.1., 7.2. y 7.3.) ODS 11 (11.5, 11.6. y 11.b) ODS 13 (13.1., 13.2 y 13.3)
2	3.2.	Reducción anual estimada de gases efecto invernadero (GEI)	%	-	-	-	DESCENDENTE	Ajuntament de Gandia / PACES	
3	3.2.	Número de días en que se superan los límites de calidad del aire (nº	VALOR AOT40 18000 µg/m3 valores horarios de mayo a julio. Superado 18.278 (2016)			DESCENDENTE	Red Valenciana de Vigilancia y Control de la Contaminación Atmosférica	
4	3.3.	Superficie de suelo urbano en la que se prevén realizar actuaciones de mejora o creación de zonas verdes y/o espacios abiertos basados en modelos autóctonos y criterios bioclimáticos	m2	-	-	-	ASCENDENTE	Ajuntament de Gandia	
6		Emisiones de gases de efecto invernadero del municipio por habitante y año	Tn CO2 / hab / año	-	-	-	DESCENDENTE	Ajuntament de Gandia / PACES	
CUALITATIVOS									
15	3.1.	Plan específico de adaptación al cambio climático	Si/No	No				Ajuntament de Gandia	ODS 1 (1.5.) ODS 3 (3.9) ODS 7 (7.1., 7.2. y 7.3.)

Nº	OBJETIVO ESPECÍFICO AUE	INDICADOR	UNIDAD DE MEDIDA	DATO	ÚLTIMO AÑO DISPONIBLE	TENDENCIA RECIENTE	TENDENCIA DESEADA	FUENTE	ODS
16	3.1.	Plan de Actuación Municipal ante el riesgo de Inundaciones (PAMRI)	Si/No	No					ODS 11 (11.5, 11.6. y 11.b) ODS 13 (ODS 1 (1.5.) ODS 3 (3.9) ODS 7 (7.1., 7.2. y 7.3.) ODS 11 (11.5, 11.6. y 11.b) ODS 13 (13.1., 13.2 y 13.3
17	3.1.	Plan Local de Prevención de Incendios Forestales (PLPIF)	Si/No	Si	2020				
18	3.2.	Plan o estrategia de calidad del aire	Si/No	No					
19	3.3.	Plan de resiliencia frente al cambio climático y protocolos de actuación ante posibles crisis	Si/No	No					

Indicadores Eje estratégico 4. Gestión Sostenible y Economía Circular

Nº	OBJETIVO ESPECÍFICO AUE	INDICADOR	UNIDAD DE MEDIDA	DATO	ÚLTIMO AÑO DISPONIBLE	TENDENCIA RECIENTE	TENDENCIA DESEADA	FUENTE	ODS
CUANTITATIVOS									
1		Cantidad de agua consumida por habitante y día en Gandia	litros por persona y día	-	-	-	ASCENDENTE	Ajuntament de Gandia / Empresa concesionaria	ODS 3 (3.9), ODS 7 (7.1., 7.2., y 7.3., 7.a) ODS 6 (6.1.,6.2., 6.3., 6.4. y 6.5., 6.b) ODS 11 (11.6.) ODS 12 (12.2. y 12.5.)
2	4.1.	Consumo de energía (electricidad, gas natural, hidrocarburos y GLP) por la edificación, infraestructuras y servicios públicos.	kW / año	-	-	-	DESCENDENTE	Ajuntament de Gandia / PACES	
3	4.2.	Porcentaje de autosuficiencia hídrica: Aguas residuales regeneradas (grises y negras) + pluviales captado en las cubiertas de los edificios / demanda total de agua	%	-	-	-	ASCENDENTE	Ajuntament de Gandia	
4	4.3.	Presupuesto invertido en actuaciones que emplean materiales locales y fácilmente reciclables	€				ASCENDENTE	Ajuntament de Gandia	
5	4.4.	Generación de residuos por habitante	Kg/habitante/día	415,75	-	-	ASCENDENTE	Ajuntament de Gandia / Plan Local de Residuos	
6	4.4.	Tasa de recogida selectiva: Volumen residuos domésticos selectivamente / Volumen total residuos domésticos	%	-	-	-	DESCENDENTE	Ajuntament de Gandia / Plan Local de Residuos	
7		Potencia de energías renovables instalada en el municipio	Potencia Instalada en kW	404,75	2022	-	ASCENDENTE	Registro Administrativo de producción de energía eléctrica (MITECO)	
8		Consumo energético total del municipio por habitante y año	Kwh / habitante	-	-	-	DESCENDENTE	Ajuntament de Gandia / PACES	

Nº	OBJETIVO ESPECÍFICO AUE	INDICADOR	UNIDAD DE MEDIDA	DATO	ÚLTIMO AÑO DISPONIBLE	TENDENCIA RECIENTE	TENDENCIA DESEADA	FUENTE	ODS
9		% de edificios municipales con auditoría energética	%	-	-	-	ASCENDENTE	Ajuntament de Gandia / PACES	
10		% de superficie de edificios públicos con medidas de eficiencia energética	%	-	-	-	ASCENDENTE	Ajuntament de Gandia / PACES	
11		% de alumbrado público con medidas de eficiencia energética (LED)	%	-	-	-	ASCENDENTE	Ajuntament de Gandia / PACES	
12		Potencia instalada de EERR en edificios municipales	kW	-	-	-	ASCENDENTE	Ajuntament de Gandia / PACES	
13		Grado de autoabastecimiento municipal con EERR	%	-	-	-	ASCENDENTE	Ajuntament de Gandia / PACES	
14		Pérdidas de la red de distribución de agua	%	-	-	-	DESCENDENTE	Ajuntament de Gandia / Empresa concesionaria	
15		Proporción de viviendas del municipio conectadas a la red de alcantarillado y saneamiento	%	-	-	-	ASCENDENTE	Encuesta Local de Infraestructuras y Viviendas	
16		Nº de actividades y participantes en actividades de educación para la sostenibilidad	Nº	-	-	-	ASCENDENTE	Ajuntament de Gandia	
CUALITATIVOS									
17	4.1.	Plan de Acción de Clima y Energía Sostenible (PACES)	Si/No	Si, en ejecución	2022			Ajuntament de Gandia	ODS 3 (3.9.)
18	4.2.	Plan de gestión sostenible del agua o instrumento equivalente	Si/No	No					ODS 7 (7.1., 7.2., y 7.3., 7.a)
19	4.3.	Introducción de criterios en la gestión urbana encaminados a fomentar el ciclo sostenible de los materiales y recursos en el marco de la economía circular (Plan Local de Residuos)	Si/No	No					ODS 6 (6.1., 6.2., 6.3., 6.4. y 6.5., 6.b)
									ODS 11 (11.6.)



Nº	OBJETIVO ESPECÍFICO AUE	INDICADOR	UNIDAD DE MEDIDA	DATO	ÚLTIMO AÑO DISPONIBLE	TENDENCIA RECIENTE	TENDENCIA DESEADA	FUENTE	ODS
20	4.4.	Plan Local de Residuos (PLR)	Si/No	Si, en ejecución	2022				ODS 12 (12.2. y 12.5.)

Indicadores Eje estratégico 5. Movilidad Sostenible

Nº	OBJETIVO ESPECÍFICO AUE	INDICADOR	UNIDAD DE MEDIDA	DATO	ÚLTIMO AÑO DISPONIBLE	TENDENCIA RECIENTE	TENDENCIA DESEADA	FUENTE	ODS
CUANTITATIVOS									
1		Índice de motorización. Vehículos domiciliados en el municipio (Turismos + Motocicletas) por cada mil habitantes	Vehículos por cada 1.000 habitantes	591,8	2021	DESCENDENTE	DESCENDENTE	Dirección General de Tráfico (Ministerio del Interior).	ODS 3 (3.6.) ODS 9 (9.1.) ODS 11 (11.2.) ODS 13
2		Densidad de líneas de autobús: Longitud de las líneas de autobús (km) / superficie del municipio (km2)	Km/Km2	n.d.	-		ASCENDENTE	PMUS	
3		Oferta de líneas de autobús por habitante: Longitud líneas de autobús (km) / 1.000 hab	Km por cada 1.000 habitantes	n.d.	-		ASCENDENTE	PMUS	
4		Oferta de plazas de autobús por habitante: Plazas ofertadas de autobús (nº) / 1000 hab	Plazas por cada 1.000 habitantes	n.d.	-		ASCENDENTE	Ajuntament Gandia / La Marina Gandiense	
5		Accesibilidad a los servicios de transporte público: Habitantes que viven cerca de una parada de transporte público (a menos de 300 m. de distancia) / Nº total de habitantes X 100	%	n.d.	-		ASCENDENTE	Ajuntament Gandia	
6		Longitud total de carril - bici	metros	28.216	2021		ASCENDENTE	PMUS	
7		Dotación de vías ciclistas: Longitud de carriles de bici urbanos (km)/1.000 hab.	Metros de carril bici por cada 1.000 hab.	371,410	2021		ASCENDENTE	PMUS	
8	5.1.	Distribución modal de los viajes (todos los motivos) en el área urbana	%	Coche: 42,8 % Moto: 6,7 % A pie: 41,9 % Bicicleta: 2,4 % Transporte público: 5,6 % Otros: 0,6%	2021	-	-	PMUS	

Nº	OBJETIVO ESPECÍFICO AUE	INDICADOR	UNIDAD DE MEDIDA	DATO	ÚLTIMO AÑO DISPONIBLE	TENDENCIA RECIENTE	TENDENCIA DESEADA	FUENTE	ODS
9	5.1.	% viajes (todos los motivos) en transporte público, bicicleta y a pie	%	49,9	2021	-	ASCENDENTE	PMUS	
10	5.2.	Superficie infraestructuras de transporte (uso aeroportuario, portuario, red ferroviaria, red viaria, vial, aparcamiento y zona peatonal sin vegetación)	ha	128,8	2021	-	-	Sistema de Información sobre Ocupación del Suelo de España (SIOSE) del Instituto Geográfico Nacional (IGN) y SIU del Ministerio de Fomento.	
11	5.2.	Superficie infraestructuras de transporte respecto a la superficie total	%	2,1	2021				
12	5.2.	Flota de autobuses de bajas emisiones (tecnología de motor Euro IV o posterior) dedicados al transporte público urbano	%	n.d.	-		ASCENDENTE	Ajuntament de Gandia / La Marina Gandiense	
13	5.2.	Flota de autobuses con combustibles "limpios" (GNC, GLP, híbridos, biodiesel o eléctricos) dedicados al transporte público urbano	%	n.d.	-		ASCENDENTE	Ajuntament de Gandia / La Marina Gandiense	
14		Nº de puntos de recarga de vehículo eléctrico	nº	-	-		ASCENDENTE	Ajuntament de Gandia / La Marina Gandiense	
15		Número de viajes en transporte público.	Nº de viajeros	1.244.401	2016		ASCENDENTE	Registro de concesionarias de transporte público de viajeros/as. Ayuntamiento de Gandia	
16		Usuarios del servicio de SAFOR BICI	Nº de usuarios	n.d.	-		ASCENDENTE	Ajuntament Gandia	
17		Nº de puntos de anclaje servicios SAFOR BICI por habitante	Nº de puntos de anclaje por cada 1.000 hab.	6,976	2021		ASCENDENTE	PMUS	

Nº	OBJETIVO ESPECÍFICO AUE	INDICADOR	UNIDAD DE MEDIDA	DATO	ÚLTIMO AÑO DISPONIBLE	TENDENCIA RECIENTE	TENDENCIA DESEADA	FUENTE	ODS
18		Evolución de la actividad de la Estación de Autobuses de Gandia	Nº de usuarios	n.d.	-		ASCENDENTE	Ajuntament Gandia	
19		Evolución de la actividad de la Estación Renfe de Gandia	Nº de usuarios	n.d.	-		ASCENDENTE	RENFE	
20		Peatonalización	Metros lineales de calles peatonales	7.457	2021		ASCENDENTE	PMUS	
21		Caminos escolares seguros	Metros lineales de caminos escolares seguros	n.d.			ASCENDENTE	PMUS	
CUALITATIVOS									
22	5.1.	Disponibilidad de Planes de Transporte al Trabajo / Planes de Movilidad para racionalizar los desplazamientos a los principales centros de trabajo	Si / No	Si	2010			Asociación Empresarios de la Safor (PI ALCODAR)	ODS 3 (3.6.) ODS 9 (9.1.) ODS 11 (11.2.) ODS 13
23	5.2.	Disponibilidad de Plan de Movilidad Urbana Sostenible (PMUS)	Si / No	Si	2021			Ajuntament Gandia	

Indicadores Eje estratégico 6. Cohesión social

Nº	OBJETIVO ESPECÍFICO AUE	INDICADOR	UNIDAD DE MEDIDA	DATO	ÚLTIMO AÑO DISPONIBLE	TENDENCIA RECIENTE	TENDENCIA DESEADA	FUENTE	ODS
CUANTITATIVOS									
1		Índice de envejecimiento: N° de habitantes mayores de de 65 años / N° de habitantes totales	%	18,2	2021	ASCENDENTE	-	Atlas Digital de las Áreas Urbanas y el Instituto Nacional de Estadística (INE)	ODS 1 (1.2. y 1.3.) ODS 4 (4.1., 4.2., 4.4., 4.5 y 4.a) ODS (5.1., 5.2., 5.4., 5.5., 5.6 y 5.c.) ODS 10 (10.2., 10.3., 10.4. y 10.7) ODS 11
2		Índice de senectud: N° de habitantes mayores de de 85 años / N° de habitantes totales	%	14,6	2021	ASCENDENTE	-		
3		Población extranjera: N° de habitantes extranjeros / N° de habitantes totales	%	20,9	2021	ASCENDENTE	-		
4		Índice de dependencia total: N° de habitantes (0 a 14 años + 65 y más años) / N° de habitantes entre 15 y 64 años	%	48,5	2021	ASCENDENTE	-		
5		Índice de dependencia infantil: N° de habitantes de 0 a 14 años / N° de habitantes entre 15 y 64 años	%	21,4	2021	DESCENDENTE	-		
6		Índice de dependencia de mayores: N° de habitantes de 65 y más años / N° de habitantes entre 15 y 64 años	%	27,1	2021	ASCENDENTE	-		
7	6.1.	Presupuesto invertido en actuaciones realizadas en barrios vulnerables desde el punto de vista social, económico o ambiental	€	-	-	-	ASCENDENTE	Ajuntament Gandia	
8	6.2.	Presupuesto invertido en actuaciones destinadas a garantizar la igualdad de oportunidades desde el punto de vista social, económico y ambiental	€	-	-	-	ASCENDENTE	Ajuntament Gandia	

Nº	OBJETIVO ESPECÍFICO AUE	INDICADOR	UNIDAD DE MEDIDA	DATO	ÚLTIMO AÑO DISPONIBLE	TENDENCIA RECIENTE	TENDENCIA DESEADA	FUENTE	ODS
9		Índice de Gini (mide la desigualdad de rentas)	Nº 0 (perfecta igualdad) - 100 (perfecta desigualdad)	33,2	2018	DESCENDENTE	DESCENDENTE	Agencia Tributaria (PICS) PEGV e INE	
10		Pensión contributiva media	€	988,61	1T 2022	ASCENDENTE	ASCENDENTE	INSS (PICS)	
11		Población con ingresos anuales por debajo de 5.000€ / 7.500€ / 10.000€	%	9,7% menos de 5.000€/anuales 19,4% menos de 7.500€/anuales 31,3% menos de 10.000€/anuales	2019	DESCENDENTE	DESCENDENTE	INE - Agencia Tributaria (PICS)	
12		Tasa de riesgo de pobreza	%	20,7	2020	DESCENDENTE	DESCENDENTE	PEGV (PICS)	
13		Índice de riesgo de pobreza y exclusión social (AROPE) ámbito comarcal.	%	25	2020	VARIABLE	DESCENDENTE	PEGV (PICS)	
14		Tasa de privación material	%	18,8	2020	ASCENDENTE	DESCENDENTE	PEGV (PICS)	
15		Tasa de privación material severa	%	10,6	2020	ASCENDENTE	DESCENDENTE	PEGV (PICS)	
16		Renta disponible media	€	19.908 €	2019	DESCENDENTE	ASCENDENTE	PEGV - Agencia Tributaria	
17		Renta Bruta Media	€	23.819 €	2019	DESCENDENTE	ASCENDENTE	PEGV - Agencia Tributaria	
18		Población con reconocimiento oficial de dependencia (también disponible por grados)	Nº	2.039 (H 779, M 1.260)	oct-21			Área Bienestar Social Ayuntamiento Gandia (PICS)	
19		IGUALDAD - tabla indicadores de cohesión social segregados por sexo.						PICS	
CUALITATIVOS									

Nº	OBJETIVO ESPECÍFICO AUE	INDICADOR	UNIDAD DE MEDIDA	DATO	ÚLTIMO AÑO DISPONIBLE	TENDENCIA RECIENTE	TENDENCIA DESEADA	FUENTE	ODS
20	6.1.	Identificación de los entornos urbanos que presentan un mayor grado de vulnerabilidad social, económica y ambiental	Si/No	Si				Visor de Espacios Urbanos Sensibles (VEUS) de la Comunitat Valenciana	ODS 1 (1.2. y 1.3.) ODS 4 (4.1., 4.2., 4.4., 4.5 y 4.a) ODS (5.1., 5.2., 5.4., 5.5., 5.6 y 5.c.) ODS 10 (10.2., 10.3., 10.4. y 10.7) ODS 11
21	6.2.	Plan o Estrategia a nivel local para garantizar la igualdad de oportunidades, el acceso al mercado de trabajo y la vida pública en condiciones de igualdad / Plan de Inclusión y Cohesión Social (PICS)	Si/No	Si	2021			Ajuntament Gandia	
22	6.2.	Plan Local de Infancia y Adolescencia	Si/No	Si	2020			Ajuntament Gandia	
23	6.2.	Plan Local de Igualdad de Oportunidades entre Mujeres y Hombres	Si/No	Si	2019			Ajuntament Gandia	
24	6.2.	Plan Local para la prevención y reducción del absentismo escolar	Si/No	No				Ajuntament Gandia	
25	6.2.	Plan de Acción Local de Salud	Si/No	Si	2018			Ajuntament Gandia	
26	6.2.	Plan de Acción Personas Mayores	Si/No	Si	2021			Ajuntament Gandia	
27	6.2.	Plan de prevención en drogodependencias, ludopatías y relaciones sexuales	Si/No	No				Ajuntament Gandia	
28	6.2.	Plan de dinamización de los Barrios de Gandia	Si/No	Si	2018			Ajuntament Gandia	
29	6.2.	Orientación y asistencia para la obtención de la RVI	Si/No N° personas atendidas	Si / 109 personas	2020			Ajuntament Gandia (PICS)	
30	6.2.	Orientación y asesoramiento prestaciones económicas individualizadas	Si/No N° ayudas	Si / 2.169 ayudas de emergencia	2020			Ajuntament Gandia (PICS)	
31	6.2.	Proyecto Barris Inclusius	Si/No	Si				Ajuntament Gandia (PICS)	

Nº	OBJETIVO ESPECÍFICO AUE	INDICADOR	UNIDAD DE MEDIDA	DATO	ÚLTIMO AÑO DISPONIBLE	TENDENCIA RECIENTE	TENDENCIA DESEADA	FUENTE	ODS
32	6.2.	Oficina PANGEA	Si/No N° personas atendidas	Si / 2.712 personas	2020			Ajuntament Gandia (PICS)	
33	6.2.	Programa de intervención con la minoría étnica gitana	Si/No	Si				Ajuntament Gandia (PICS)	
34	6.2.	Servicio de Ayuda a Domicilio (SAD)	Si/No	Si				Ajuntament Gandia (PICS)	
35	6.2.	Teleasistencia (Diputación)	Si/No	Si				Ajuntament Gandia (PICS)	
36	6.2.	Menjar a Casa	Si/No	Si				Ajuntament Gandia (PICS)	
37	6.2.	Oficina de Atención a las víctimas del Delito	Si/No	Si				Ajuntament Gandia (PICS)	
38	6.2.	Consejo LGTBI	Si/No	Si				Ajuntament Gandia (PICS)	

Indicadores Eje estratégico 7. Economía Urbana

Nº	OBJETIVO ESPECÍFICO AUE	INDICADOR	UNIDAD DE MEDIDA	DATO	ÚLTIMO AÑO DISPONIBLE	TENDENCIA RECIENTE	TENDENCIA DESEADA	FUENTE	ODS
CUANTITATIVOS									
1		Trabajadores en el sector primario	%	5,50%	2022	DESCENDENTE	-	Portal Estadístico GVA	ODS 5 (5.a.) ODS 8 (8.1., 8.2. 8.3., 8.4., 8.6. y 8.9) ODS 9 (9.2. y 9.3.) ODS 12 (12.6 y 12.b)
2		Trabajadores en el sector industria	%	10,10%	2022	ESTABLE	-	Portal Estadístico GVA	
3		Trabajadores en el sector construcción	%	7,90%	2022	ASCENDETE	-	Portal Estadístico GVA	
4		Trabajadores en el sector servicios	%	76,50%	2022	ASCENDETE	-	Portal Estadístico GVA	
5		Establecimientos en el sector primario	%	1,90%	2022	DESCENDENTE	-	Portal Estadístico GVA	
6		Establecimientos en el sector industria	%	4,10%	2022	ASCENDETE	-	Portal Estadístico GVA	
7		Establecimientos en el sector construcción	%	9,40%	2022	ASCENDETE	-	Portal Estadístico GVA	
8		Establecimientos en el sector servicios	%	84,50%	2022	DESCENDENTE	-	Portal Estadístico GVA	
9		% de parados total	%	10,54%	2021	ASCENDENTE	DESCENDENTE	Portal Estadístico GVA	
10		% parados entre 25 y 44 años	%	38,03%	2022	DESCENDENTE	DESCENDENTE	Portal Estadístico GVA	
11		% de paro femenino	%	60,60%	2022	ASCENDENTE	DESCENDENTE	Portal Estadístico GVA	
12	7.1.	Presupuesto de las actuaciones previstas para la dinamización del comercio e industria local y de impulso de la actividad turística sostenible	€	n.d.	-	-	ASCENDENTE	Ajuntament Gandia	
13	7.2.	Número de visitantes atraídos por los activos de patrimonio cultural, natural y paisajístico.	Nº	123.832	2022 hasta el mes de junio	ASCENDENTE	ASCENDENTE	Encuesta de ocupación hotelera	
14		Empleo generado: Afiliación total a la seguridad social /1.000 hab	Afiliados /1.000 hab	20,8	2021	ASCENDENTE	ASCENDENTE	Portal Estadístico GVA	

Nº	OBJETIVO ESPECÍFICO AUE	INDICADOR	UNIDAD DE MEDIDA	DATO	ÚLTIMO AÑO DISPONIBLE	TENDENCIA RECIENTE	TENDENCIA DESEADA	FUENTE	ODS
15		Tasa de desempleo juvenil	%	7,04%	2022	DESCENDENTE	DESCENDENTE	Portal Estadístico GVA	
16		Generación de empresas: Saldo neto de establecimientos empresariales / 1.000 habitantes	Nº de empresas por cada 1.000 habitantes	2,33	2022	ASCENDENTE	ASCENDENTE	Portal Estadístico GVA	
17		Número de pernoctaciones (turismo)	Nº	432066	2022 hasta el mes de junio	ASCENDENTE	ASCENDENTE	Encuesta de ocupación hotelera	
18		Estancia media por puntos turísticos	Días	3,46	2022 hasta el mes de junio	ASCENDENTE	ASCENDENTE	Encuesta de ocupación hotelera	
19		Grado de ocupación de las áreas industriales	%	n.d.	-	-	-	Ajuntament de Gandia	
CUALITATIVOS									
20	5.1.	Planes de mejora de la economía y competitividad local (Comercial, Industrial, ...)	Si / No	No				Ajuntament Gandia	ODS 5 (5.a.) ODS 8 (8.1., 8.2., 8.3., 8.4., 8.6. y 8.9)
21	5.2.	Plan Estratégico de Destino Turismo Inteligente	Si / No	Si	2020			Ajuntament Gandia	ODS 9 (9.2. y 9.3.) ODS 12 (12.6 y 12.b)
22	5.2.	Plan Sostenibilidad Turística	Si / No	Si	2021			Ajuntament Gandia	

Indicadores Eje estratégico 8. Acceso a la vivienda

Nº	OBJETIVO ESPECÍFICO AUE	INDICADOR	UNIDAD DE MEDIDA	DATO	ÚLTIMO AÑO DISPONIBLE	TENDENCIA RECIENTE	TENDENCIA DESEADA	FUENTE	ODS
CUANTITATIVOS									
1		Parque de vivienda: Número total de viviendas existentes por cada 1.000 habitantes	Viviendas por cada 1.000 hab	720,3	2011	ASCENDENTE	DESCENDENTE	Atlas Digital de las Áreas Urbanas y el Instituto Nacional de Estadística (INE).	ODS 11 (11.1.)
2		Tasa de vivienda protegida: N° de viviendas protegidas / N° total de viviendas	%	n.d.	-	-	ASCENDENTE	Ajuntament de Gandia	
3		Vivienda vacía	%	9,2%	2011	-	DESCENDENTE	Instituto Nacional de Estadística (INE).	
4		Accesibilidad a la vivienda: Precio medio de la vivienda en Gandia / Renta Media Familiar	Número de años necesarios para adquirir una vivienda	n.d.	-	-	DESCENDENTE	Ajuntament de Gandia y Portal estadístico GVA	
5	8.1.	Número de viviendas destinadas a alquiler social a precio asequible.	Nº	n.d.	-	-	ASCENDENTE	Ajuntament de Gandia	
6	8.2.	Número de personas beneficiarias de las ayudas públicas de ayuda al alquiler y rehabilitación de vivienda habitual dentro del Plan Estatal de Vivienda del Ministerio de Fomento.	Nº	n.d.	-	-	ASCENDENTE		
7		Viviendas del parque público por propietario y uso.	Nº	653	-	-		Observatori de la Vivienda CV. (PICS)	
8		Precio medio del alquiler de viviendas	€/m2	3,85				Observatori de la Vivienda CV. (PICS)	

Nº	OBJETIVO ESPECÍFICO AUE	INDICADOR	UNIDAD DE MEDIDA	DATO	ÚLTIMO AÑO DISPONIBLE	TENDENCIA RECIENTE	TENDENCIA DESEADA	FUENTE	ODS
9		Índice de demanda (viviendas públicas disponibles / solicitudes no cubiertas)	%	3,84	2020			Observatori de la Vivienda CV. (PICS) Informe de Àreas de Necesidad de Vivienda	
CUALITATIVOS									
10	8.1.	Plan Municipal de Vivienda / Plan de Vivienda Local	Si / No	No				Ajuntament Gandia	ODS 11 (11.1.)
11	8.2.	Plan de ayudas para garantizar el acceso a la vivienda	Si / No	No				Ajuntament Gandia	
12		Oficina Municipal de Vivienda	Si / No	Si				PICS	

Indicadores Eje estratégico 9. Liderar y fomentar la innovación digital

Nº	OBJETIVO ESPECÍFICO AUE	INDICADOR	UNIDAD DE MEDIDA	DATO	ÚLTIMO AÑO DISPONIBLE	TENDENCIA RECIENTE	TENDENCIA DESEADA	FUENTE	ODS
CUANTITATIVOS									
1	9.1.	Número de usuarios que utilizan aplicaciones, sistemas de información o servicios telemáticos de la entidad local	Nº	n.d.	-	-	ASCENDENTE	Ajuntament Gandia	ODS 4 (4.4. y 4.5.) ODS 5 (5.b.) ODS 9 (9.5 y 9.c)
2	9.2.	% de trámites que se realizan por internet en relación al total de trámites efectuados	%	6,5	2016		ASCENDENTE	Ajuntament Gandia	
3		Expedientes electrónicos tramitados	Nº	n.d.	-	-	ASCENDENTE	Ajuntament Gandia	
4		Registros de entradas tramitados electrónicamente	Nº	n.d.	-	-	ASCENDENTE	Ajuntament Gandia	
5		Grado de satisfacción tras los trámites telemáticos	Nº	n.d.	-	-	ASCENDENTE	Ajuntament Gandia	
6		Nº de acciones y de personas formadas para reducir la brecha digital	Nº	n.d.	-	-	ASCENDENTE	Ajuntament Gandia	
7		% población con acceso a de fibra óptica	%	n.d.	-	-	ASCENDENTE	Ajuntament Gandia	
CUALITATIVOS									
8	5.1.	Plan o estrategia local para avanzar en un modelo urbano inteligente	Si	Si Gandia Smart City	2020			Ajuntament Gandia	ODS 4 (4.4. y 4.5.)
9	5.2.	Plan de digitalización de la administración local	Si	Si Plande Modernización	2021			Ajuntament Gandia	ODS 5 (5.b.) ODS 9 (9.5 y 9.c)

Indicadores Eje estratégico 10. Mejorar los Instrumentos de Intervención y la Gobernanza

Nº	OBJETIVO ESPECÍFICO AUE	INDICADOR	UNIDAD DE MEDIDA	DATO	ÚLTIMO AÑO DISPONIBLE	TENDENCIA RECIENTE	TENDENCIA DESEADA	FUENTE	ODS
CUANTITATIVOS									
1	9.1.	Número de personas beneficiarias de actividades de formación y sensibilización en las materias incluidas en la agenda urbana.	Nº	n.d.	-	-	ASCENDENTE	Ajuntament Gandia	ODS 4 (4.7.) ODS 12 (12.8) ODS 16 (16.6, 16.7 y 16.10.) ODS 17 (17.4. y 17.9)
2		% de presupuesto municipal asignado a través de procesos de presupuestos participativos	%	n.d.	-	-	ASCENDENTE	Ajuntament Gandia	
3		Nº de procesos participativos impulsados	Nº	n.d.	-	-	ASCENDENTE	Ajuntament Gandia	
4		Nº de solicitudes de acceso a la información presentadas.	Nº	n.d.	-	-	ASCENDENTE	Ajuntament Gandia	
5		Órganos participativos activos	Nº	14	-	ASCENDENTE	ASCENDENTE	Ajuntament Gandia	
6		Nivel de asociacionismo: Nº asociaciones / 1.000 habitantes	%	0,607	2022	ASCENDENTE	ASCENDENTE	Ajuntament Gandia	
CUALITATIVOS									
7	10.2.	Existencia de un proceso de presupuestos participativos	Si/No	Si	2022			Ajuntament Gandia	ODS 4 (4.7.) ODS 12 (12.8) ODS 16 (16.6, 16.7 y 16.10.) ODS 17 (17.4. y 17.9)
8	10.2.	Existencia de un plan de participación local	Si/No	No	2021			Ajuntament Gandia	
9	10.2.	Disponibilidad de los contenidos del planeamiento urbanístico por medios electrónicos e incorporación a sistemas de información de nivel supramunicipal	Si/No	Si Visor cartográfico de urbanismo				Ajuntament Gandia	

Nº	OBJETIVO ESPECÍFICO AUE	INDICADOR	UNIDAD DE MEDIDA	DATO	ÚLTIMO AÑO DISPONIBLE	TENDENCIA RECIENTE	TENDENCIA DESEADA	FUENTE	ODS
10	10.3.	Disponibilidad de medios para acceder a los programas y ayudas públicas de alcance europeo, nacional y autonómico en materia de desarrollo urbano	Si/No	Si Oficina de proyectos europeos	2022			Ajuntament Gandia	
11	10.4.	Plan o estrategia de formación y sensibilización ciudadana que favorezca la consecución de los objetivos establecidos en la agenda urbana	Si/No	No	-			Ajuntament Gandia	
12		Adhesión a redes de ciudades sostenibles / AUE / ODS	Si/No	PENDIENTE	-			Ajuntament Gandia	



Agenda urbana 2030 GANDIA

GANDIA
AVANÇA

Smart City Gandia Agenda urbana 2030



AJUNTAMENT DE GANDIA
